

टाईप / Type  
P

कोड / Code  
IND

राष्ट्रीयता / Nationality  
भारतीय / INDIAN

पासपोर्ट नं. / Passport No.

W 53 13767

उपनाम/ Surname

BHASE

दिया गया नाम/ Given Name(s)

JITENDRA SONU

जन्मतिथि / Date of Birth

31/12/1978

जन्म स्थान/ Place of Birth

LAKHRAN KARJAT, MAHARASHTRA

जारी करने का स्थान/ Place of Issue

DUBAI

जारी करने की तिथि/ Date of Issue

11/11/2022

लिंग / Sex

M

समाप्ति की तिथि/ Date of Expiry

10/11/2032

P<INDBHASE<<JITENDRA<SONU<<<<<<<<<<<<<<<<  
W5313767<8IND7812318M32111082074810259322<32

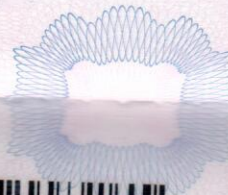

W5313767

पिता / कानूनी अभिभावक का नाम / Name of Father / Legal Guardian

SONU GANPAT BHASE

माता का नाम / Name of Mother

KUSUM SONU BHASE

पति या पत्नी का नाम / Name of Spouse

NILIMA JITENDRA BHASE

पता / Address

AT LAKHRAN POST TIWARE

TALUKA KARJAT, RAIGAD

PIN: 410201, MAHARASHTRA, INDIA

पुराने पासपोर्ट का नं. और इसके जारी होने की तिथि एवं स्थान / Old Passport No. with Date and Place of Issue

L4811278

13/09/2013

THANE

फाइल नं. / File No.

UE2074810259322

